



青年论坛IV

## 第一次会议通知

# 西南聚落青年论坛 2019 年会 西南聚落研究青年学者网络第四届年会 邀请函

为了加强相互交流，促进西南地区聚落的保护与发展，2019 年“西南聚落青年论坛”拟于 2019 年 4 月 27-29 日在云南省红河州元阳县阿者科村召开，特此诚邀相关青年学者参加论坛。

中国西南部多民族聚居，是国内最富民族特色的地区之一，异质性的文化塑造出多样的聚落形态，西部大开发和“一带一路”政策带来巨大的发展机遇。越来越多的学者聚焦于此，共同研究与探讨西南地区民族聚落的保护、传承、发展途径与方法。

“西南聚落研究青年学者网络”成立于 2016 年，是关注西南地区少数民族聚落研究青年教师共同发起的学术组织，成员来自清华大学、东南大学、湖南大学、北京林业大学、西南民族大学、四川大学、西南交通大学、昆明理工大学、云南师范大学等数十所高等院校。2019 西南聚落青年论坛为该网络的第四届年会。

会议安排（初步）如下

### 1. 会议时间：

2019 年 4 月 27 日-29 日（27 日参会人员于昆明集结。27 日下午晚上、28 日会议研讨。）

### 2. 会议地点：

昆明理工大学建筑与城市规划学院；云南省红河州元阳县阿者科村

### 3. 组织单位：

昆明理工大学建筑与城乡规划学院承办

世界遗产哈尼梯田元阳管理委员会；空间信息技术在文化遗产保护中的应用  
研究国家文物局重点科研基地成都工作站协办

#### 4. 媒体支持：

杂志社：《住区》

网络媒体：乡见工作室、云南众景文化传播

#### 4. 会议费用：

本次会议不收取会务费。往返昆明及蒙自火车站请按照论坛日程尽早自行购票。食宿及包车统一安排，费用自理。

#### 5. 报名及论文提交办法：

为了方便会议组织，请您填写会议报名回执表，2019年3月31日前用电子邮件方式发送到会议联络处，以便我们为您安排会议事宜。

论文摘要及代表性成果图片，2019年4月5日前用电子邮件方式发送到会议联络处，组委会将根据内容安排会议发言。

#### 6. 会议联络方式：

会议网络秘书处联系人：胡荣，15087076887；75913093@qq.com

后勤服务联络人：罗丹，18687046529；lyliiii@vip.qq.com

通讯地址：昆明理工大学建筑与城市规划学院（云南省昆明市呈贡区景明南路727号，邮编：650504）

附件一：“2019 西南聚落青年论坛（西南聚落研究青年学者网络第四届年会）”

代表回执表

姓名		性别		民族		职称	
单位及职务							
电话				传真			
通信地址					邮编		
E-mail							
团队成员							
是否预订房间				是否需要单间			
是否论坛发言		如有，发言题目					
摘要（500 字内）							
代表性成果图片							

## 附件二：会议地点简介



图 1：阿者科在红河哈尼梯田文化景观遗产区的位置

阿者科是红河哈尼梯田文化景观世界遗产核心区的五个申遗重点传统村落之一，是反映遗产区森林、梯田、村寨和水系“四素同构”的典型村落，充分体现出传统哈尼族村落的原真性，2014 年被列入第三批中国传统村落名录。

阿者科形成于清代（1855 年），距今已有 100 多年历史，属元阳县新街镇爱春村委会，距离村委会 1.2 公里，距多依树梯田景区 2 公里，距离最近集贸市场胜村 10 公里，距新街镇集镇区 28 公里。阿者科地处半山区，村域海拔主要从 1385 米至 1933 米，据 2016 年现场调查，阿者科共有 67 户，389 人，全部为哈尼族，主要姓氏为马、普、高，以第一产业农耕经济为主。

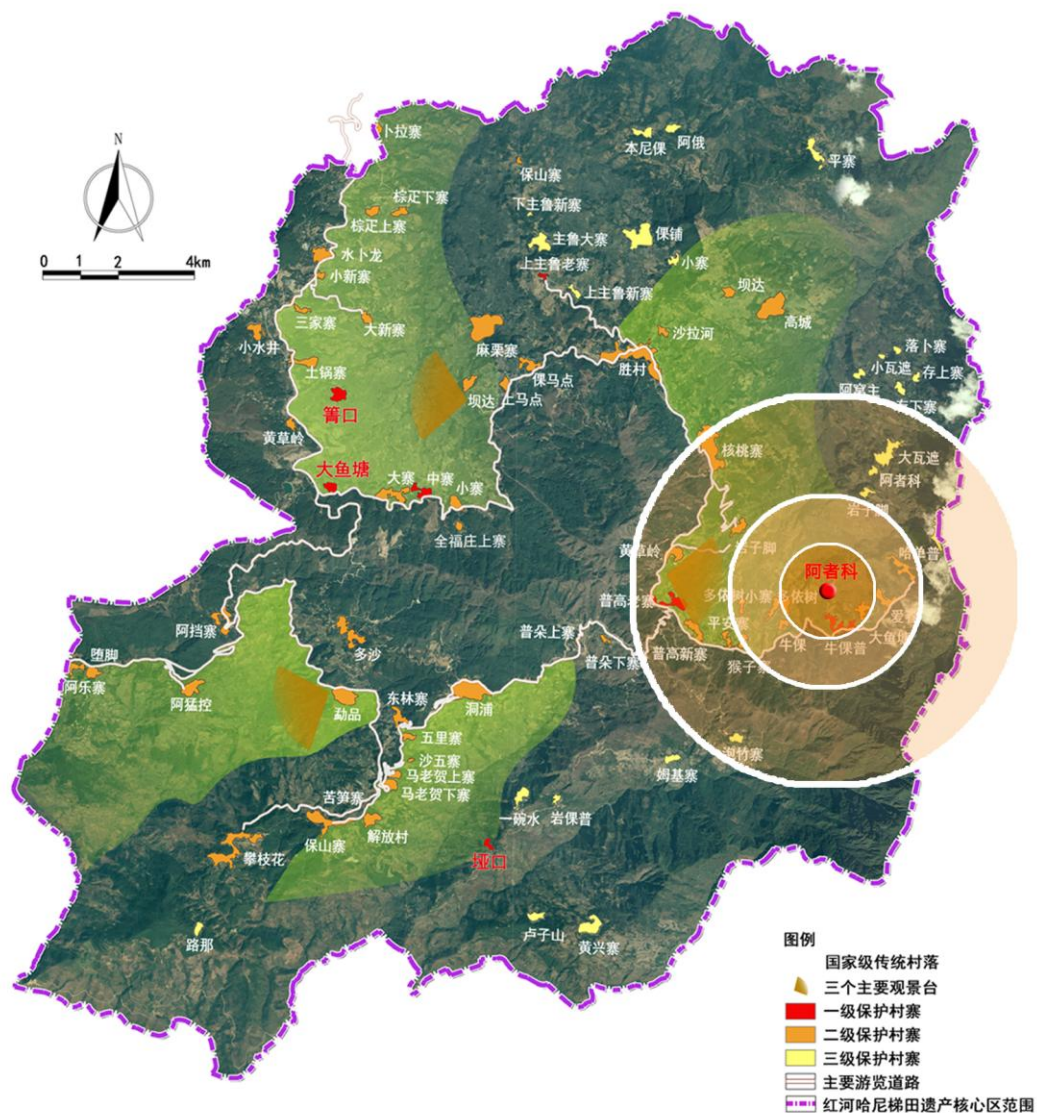

“阿者科”按照字意是指最旺盛吉祥的一个小地方，阿者科村选址于“寨神林”之下，“磨秋场”以上，上有森林下有梯田，水渠穿村而过，完整的村落生态系统体现了哈尼人敬畏自然、与自然和谐共生的建寨理念。村寨原始古朴，有传统的文化空间、祭祀空间和公共活动空间，是遗产区为数不多的保留较为完整的哈尼族古村落。



图 2：阿者科鸟瞰



图 3：阿者科磨秋场

### 附件三：会议日程（初步）

日期	时间	内容	地点	备注
4月27日	全天	报道及办理酒店入住	昆明理工大学建筑与城市规划学院	玺悦金熙酒店地址：云南省昆明市呈贡区彩云南路实力新城10栋（亦可选周边酒店，具体安排届时通知）
	14:30-17:30	主题报告		
	18:00-19:30	欢迎晚宴		
	19:30-19:45	开幕式	酒店会议厅	
	19:45-22.25	年会学术报告 I		

4月28日	8:00-8:30	早餐		
	9:37-11:58	自行乘坐动车到达蒙自集合		昆明南-蒙自 (c8304, 9:37-11:58)
	12:00-13:30	蒙自午餐		
	13:30-16:00	集体乘大巴到达哈尼梯田世界遗产重点村阿者科		
	16:00-17:30	参观阿者科	阿者科村	
	17:30-18:30	阿者科长街宴		
	19:00-21:50	年会学术报告 II		
		入住酒店	多依树景区	

4月29日	6:00-7:50	多依树梯田/阿者科梯田日出观赏		
	7:50-8:20	早餐		
	8:30-12:00	集体乘大巴考察哈尼梯田遗产区，到达蒙自（或继续考察全福庄中寨）		
	12:00-13:00	蒙自午餐（或大鱼塘村午餐）		

	下午	午餐后蒙自半日考察，南湖公园、联大旧址、滇越铁路碧色寨站，晚 6 点到达蒙自站解散（或考察梯田民宿、箐口民俗村，下午 3 点 30 出发，6 点到达蒙自站解散）	蒙自-建水-昆明 (K9692, 19:16-19:56-22:17); 蒙自-昆明南 (C8310, 14:55-17:45 )
--	----	--	--

4 月 30 日	自由考察：推荐建水历史城镇村落，考察古城、文庙、紫陶小镇，乘坐临安-团山米轨小火车考察双龙桥、乡会桥、团山古村（建议 1 天半）
-------------------	--

网络媒体支持:

